夏の宿泊プラン

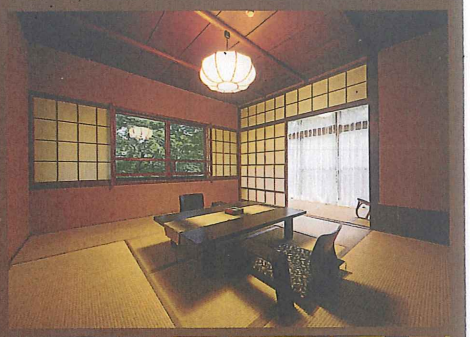

平日限定 お部屋おまかせグレードアッププラン

本館標準客室料金(19,050円)で
本館のお風呂の付いたお部屋にグレードアップいたします。
どのお部屋になるかは、当館におまかせください。

※ご予約時に「お部屋グレードアッププラン」と
お申し付けくださいませ

那須ガーデンアウトレット3周年記念 3,000円お買い物券付きプラン

那須ガーデンアウトレットがオープン3周年を迎え、
7/15～8/1まで3周年記念セールを実施いたします。
期間中、アウトレットプランでご宿泊いただきますと、
那須ガーデンアウトレットでご使用いただける
3,000円分引換券を進呈いたします。どうぞご利用くださいませ。

※ご予約時に「アウトレットプラン」とお申し付けくださいませ

山ガールさおりの夏山賛歌2011 山は人生だ!!

ロープウェイで8合目まで。

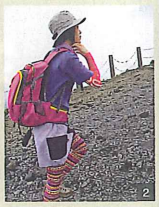

いざ、茶臼岳へ!
まだまだ元気です。

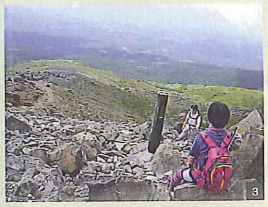

一休み。雄大な那須野ヶ原が広がります。

山頂到着、「疲れた～」

「無事に辿り着くことができました。」

その後、少し下ってひょうたん池へ。
なぜこんな山の上に池があるのかはわかりません。
地図にない、穴場的な場所です。
看板に従い、ドキドキしながら奥へ、奥へ。
本当に池がありました。
緑に囲まれた池。
池の向こう側にはちょうど茶臼岳の裏側が見えました。
さっきはあそこにいたんだなあ、と見上げます。
さらに驚くことに、その茶臼岳が池に映り、まさに逆さ茶臼!
計算されたのではないかというほど
すっぽりとおさまっておりました。
とても、とてもきれいでした。

下山は峰の茶屋のほうから。
駐車場が見えてきた時、「日常に戻る」という感覚になりました。
山に入ってからずっと、山の魅力に日常を忘れていたんですね。
道のりは決して楽ではなく、くじけそうになる場面もありました。
そんな時はちょっと立ち止まって、ひと休み。
山の自然を満喫し、充電をして、また登る。
それを繰り返しているうちに、いつのまにか進んでいました。
自分の足で進んだ達成感は、他で得られるものではありませんね。
気持ちの良い風が吹く夏の登山。おすすめです。

●今回の山ガールファッションはコーディネートも含め、
「ロゴスショップ那須ガーデンアウトレット店」に
ご協賛いただきました。

本格的な登山は今回が初めてです。
ロゴスさんの山ガールファッションで、いざ茶臼岳へ!
登山とは、ゆるやかな上り坂をひたすら登っていくものだと思っていました。
しかし、登り始めて約10分。そのイメージを覆す茶臼岳。
向かう先を見上げると、、、本当にここを行くの?と思うほど岩だらけです。
岩の向こうには吸い込まれそうな青空。
一歩ずつ岩を踏みしめて、少しずつ進みました。
やがて鳥居が見えてきました。頂上です!
しかし、ふと横を見ると自分の倍の高さはある、巨大な岩が。
…あそこに登ったら、もっと気持ちいいのではないかな。
高いところが大好きな私は、登らずにはいられませんでした。

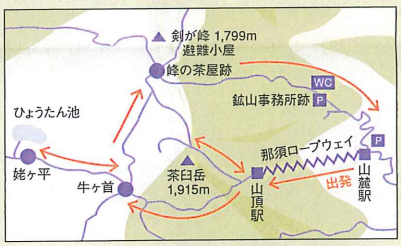

＊那須岳(茶臼岳1,915m)は8合目までロープウェイが通り、とても登りやすい山ですが、山頂付近は常に強い風が吹いています。
トレッキングシューズの着用、雨具の持参等、十分な装備でお出かけください。

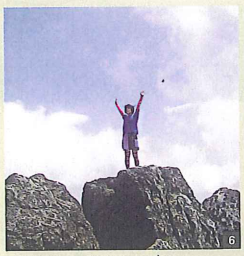

山頂の中でも一番高いところに登る。
ほんとの頂点。(1,918mくらい、たぶん。)

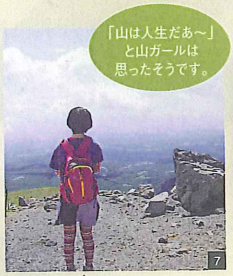

「山は人生だあ～」と山ガールは思ったそうです。

「休憩だ～いすき!」
牛ヶ首への道はやさしくなだらかです。

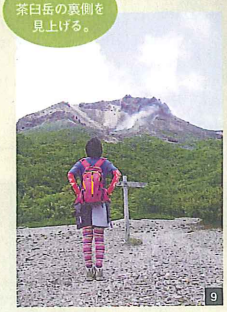

姥ヶ平
茶臼岳の裏側を見上げる。

姥の石像。なんでこの角度で見てるの?

ひょうたん池への
木道。
期待が高まる。

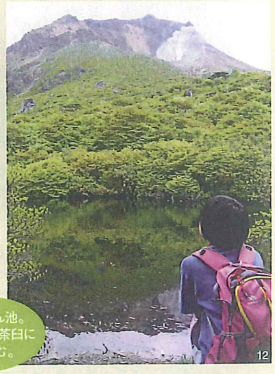

ひょうたん池。
見事な逆さ茶臼に
息をのむ。